Больша́я бу́ква в слова́х

1 **Посмотри́** на рису́нок и **прочита́й** текст.

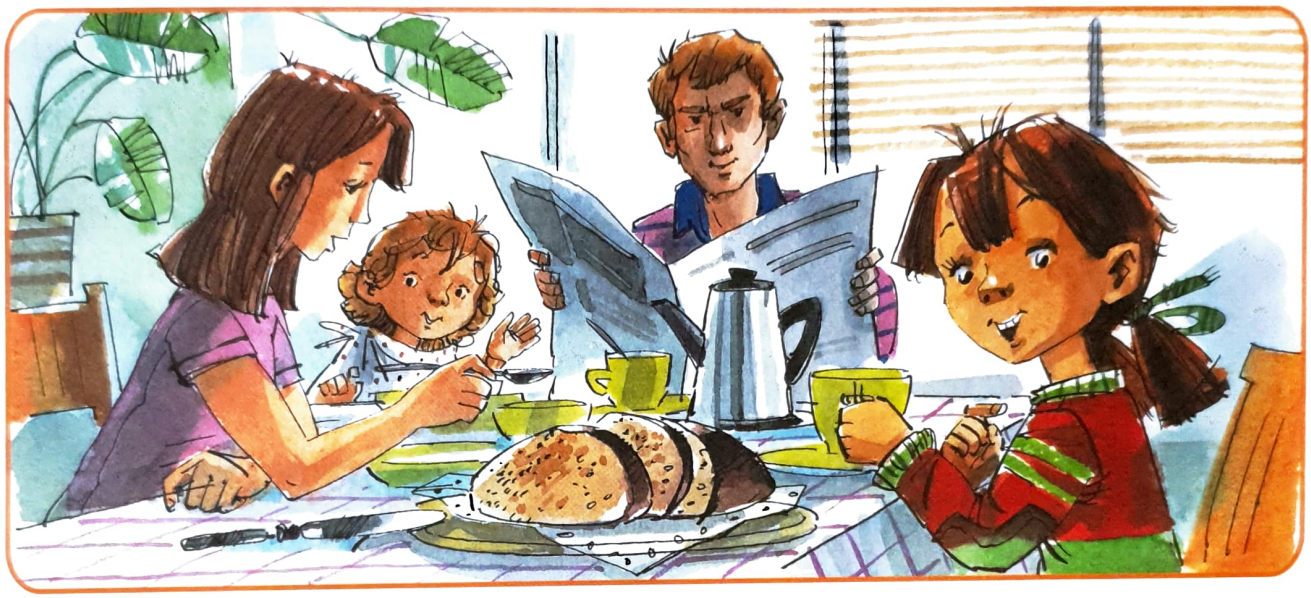

Э́то я. Меня́ зову́т Ната́ша. Моя́ фами́лия Дени́сова. Мне во́семь лет. Мою́ ма́му зову́т А́лла Серге́евна. Моего́ па́пу зову́т Оле́г Никола́евич. У меня́ есть брат. Его́ зову́т Андрю́ша.

Отве́ть на вопро́сы Ната́ши снача́ла у́стно, а зате́м пи́сьменно.

Дава́й познако́мимся! Как тебя́ зову́т? — _____

Как зову́т твою́ ма́му? — _____

Как зову́т твоего́ па́пу? — _____

Как ва́ша фами́лия? — _____